

MONTHLY MEMBERSHIP PROGRESS REPORT

장소 REPUBLIC OF KOREA

District 354 E

Results as of: 4/30/2022

| 클럽 | | | |
|---------------|---------|------|--------|
| 결과- 2021-2022 | | | |
| 사분기 | 신생클럽 목표 | 신생클럽 | 해산된 클럽 |
| 7월/8월/9월 | 1 | 0 | 0 |
| 10월/11월/12월 | 0 | 0 | 0 |
| 1월/2월/3월 | 0 | 1 | 0 |
| 4월/5월/6월 | 0 | 0 | 0 |

| 회원 1인당 | | | |
|---------------|-----------|---------|--------------------|
| 결과- 2021-2022 | | | |
| 사분기 | 회원 순증가 목표 | 실제 회원증강 | 실제 퇴회 회원 수(전출입 포함) |
| 7월/8월/9월 | 0 | 125 | 159 |
| 10월/11월/12월 | 0 | 50 | 77 |
| 1월/2월/3월 | 0 | 67 | 44 |
| 4월/5월/6월 | 0 | 16 | 23 |

목표 및 누적 신생클럽 수

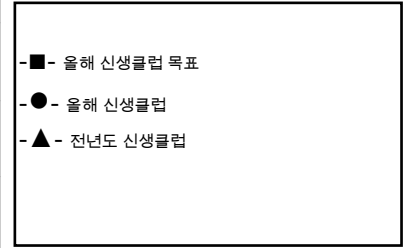
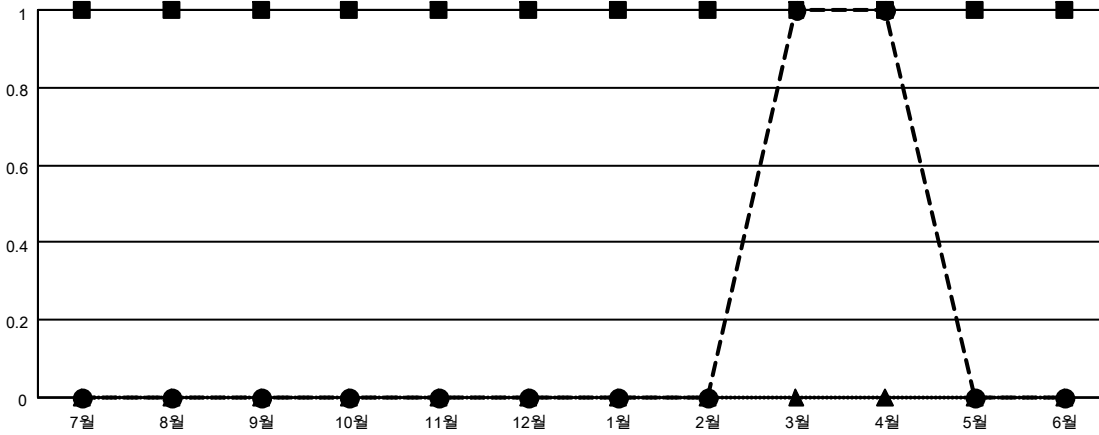

목표 및 누적 회원수

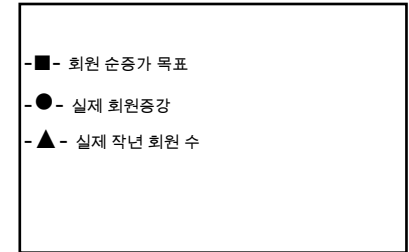
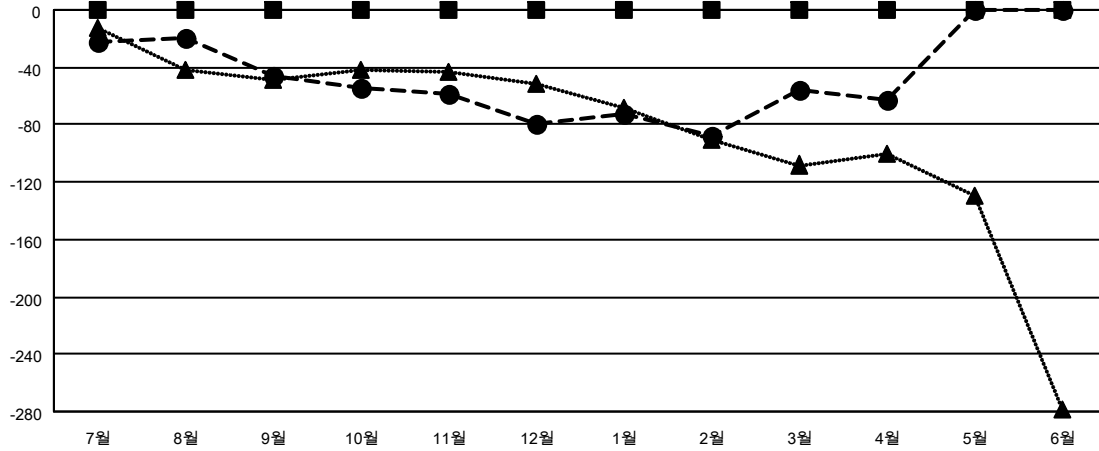

| 해산된 클럽: 0 | 1명 이상의 신입회원을 등록한 65 CLUBS OF 104 | <p style="text-align: center;"><u>성별 분포</u></p> <table style="width: 100%; border-collapse: collapse;"> <tr> <td style="width: 50%;">남성</td> <td style="width: 50%; text-align: right;">2,636 (74.95%)</td> </tr> <tr> <td>여성</td> <td style="text-align: right;">881 (25.05%)</td> </tr> <tr> <td>NON BINARY</td> <td style="text-align: right;">0 (0.00%)</td> </tr> <tr> <td>PREFER NOT TO ANSWER</td> <td style="text-align: right;">0 (0.00%)</td> </tr> </table> | 남성 | 2,636 (74.95%) | 여성 | 881 (25.05%) | NON BINARY | 0 (0.00%) | PREFER NOT TO ANSWER | 0 (0.00%) | | | | | | |
|---|----------------------------------|--|----|----------------|------|--------------|------------|-----------|----------------------|------------|---|---|-------------|-----|------------------|-----|
| 남성 | 2,636 (74.95%) | | | | | | | | | | | | | | | |
| 여성 | 881 (25.05%) | | | | | | | | | | | | | | | |
| NON BINARY | 0 (0.00%) | | | | | | | | | | | | | | | |
| PREFER NOT TO ANSWER | 0 (0.00%) | | | | | | | | | | | | | | | |
| <table border="1" style="width: 100%; border-collapse: collapse;"> <thead> <tr> <th colspan="2" style="text-align: left;"><u>퇴회회원</u></th> </tr> </thead> <tbody> <tr> <td style="width: 70%;">작고</td> <td style="text-align: right;">8</td> </tr> <tr> <td>클럽해산</td> <td style="text-align: right;">0</td> </tr> <tr> <td>기타</td> <td style="text-align: right;">295</td> </tr> <tr> <td>합계</td> <td style="text-align: right;">303</td> </tr> </tbody> </table> | <u>퇴회회원</u> | | 작고 | 8 | 클럽해산 | 0 | 기타 | 295 | 합계 | 303 | 누적 회원 데이터를 확인하시려면 여기에 클릭하십시오. | <table style="width: 100%; border-collapse: collapse;"> <tr> <td style="width: 50%;">가족 단위 회원 총수</td> <td style="width: 50%; text-align: right;">470</td> </tr> <tr> <td>회비 절반을 지불하는 가족회원</td> <td style="text-align: right;">254</td> </tr> </table> | 가족 단위 회원 총수 | 470 | 회비 절반을 지불하는 가족회원 | 254 |
| <u>퇴회회원</u> | | | | | | | | | | | | | | | | |
| 작고 | 8 | | | | | | | | | | | | | | | |
| 클럽해산 | 0 | | | | | | | | | | | | | | | |
| 기타 | 295 | | | | | | | | | | | | | | | |
| 합계 | 303 | | | | | | | | | | | | | | | |
| 가족 단위 회원 총수 | 470 | | | | | | | | | | | | | | | |
| 회비 절반을 지불하는 가족회원 | 254 | | | | | | | | | | | | | | | |